

# Estrutura societária

*simplificada*

**MOVER  
S.A.**

**Camargo Corrêa  
Construções e  
Participações**  
100%

**Construções e Comércio  
Camargo Corrêa**  
100%

**Camargo Corrêa  
Infra**  
100%

**Sucursal  
Colombia**  
100%



# Estrutura Organizacional

Camargo Corrêa Infra

Governança inspirada nas empresas referências na **bolsa brasileira**

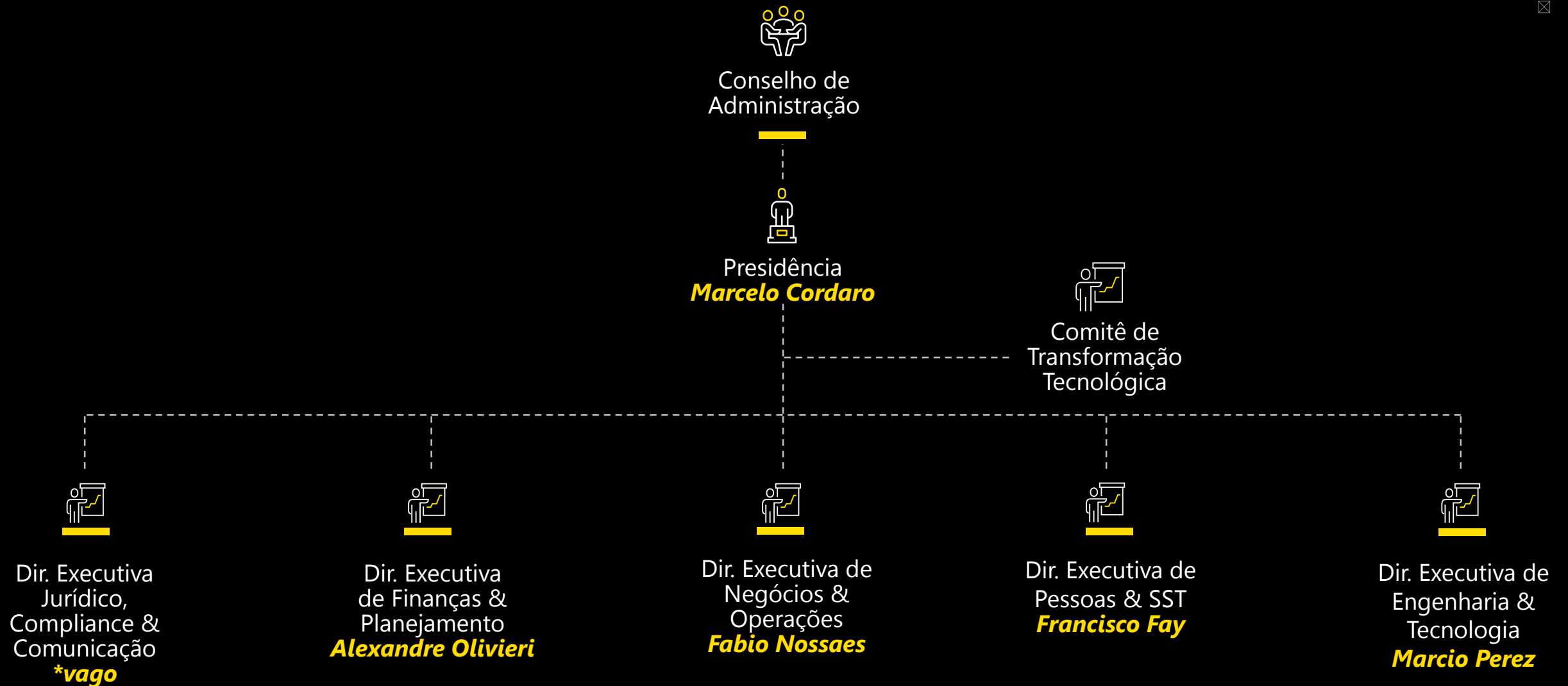

*Marcelo Cordaro*

**Presidente e Presidente  
do Conselho de  
Administração**

Como consultor empresarial e executivo exerceu posições na McKinsey, Booz Allen e Braskem, de 1996 a 2008. Foi presidente das operações da América Latina, VP executivo e membro do Comitê Executivo Global da Pöyry Plc, entre 2008 e 2017.

*Alexandre Olivieri*

**Diretor Executivo  
de Finanças &  
Planejamento**

Mais de 25 anos de experiências relevantes em diversas áreas de estratégia, operações e financeira, adquiridas em empresas como McKinsey & Company, Braskem, Coca-Cola FEMSA, Hypermarchas, ELOG Logística, FAST SHOP e NETSHOES.

*Fabio Nossaes*

**Diretor Executivo de  
Negócios & Operações**

Mais de 20 anos de experiência em gestão de projetos, gestão industrial e liderança de negócios, adquiridas em empresas como ABB, Alstom, GE Hydro (China) e GE Grid (América Latina).



**Estrutura Organizacional**  
**Camargo Corrêa Infra**



*Francisco Fay*

***Diretor Executivo  
de Pessoas & SST***

Tem mais de 20 anos de experiência em empresas multinacionais nas áreas de Operação, Engenharia, Recursos Humanos e Comunicação. Atuou em empresas como Schlumberger, Bauch+Lomb, Poyry e ATOS em diversos países como EUA, França e Argentina.



*Marcio Perez*

***Diretor Executivo de  
Engenharia & Tecnologia***

Possui 30 anos de experiência no setor de Construção Civil, 27 dedicados à Camargo Corrêa e Camargo Corrêa Infra. Atuou nas áreas de Gestão de Custos, Engenharia, Planejamento, Qualidade, Socioambiental, Mobilização de Obras, Gestão da Frota de Equipamentos, Propostas de Novos Negócios, Inovação, Lean Construction, Sistema de Gestão e Tecnologia da Informação.



# Estrutura Organizacional

## Camargo Corrêa Infra

